

AREA ANTROPOLOGICA

Chi è colui che si sposa?

Il corso è strutturato in tre aree principali: un'Area Antropologica dove verrà approfondito chi è colui che si sposa in una prospettiva filosofica, teologica e psicologica; un'Area Pastorale nella quale verrà focalizzato il contesto del matrimonio cristiano; infine un'Area Teologica dove verrà analizzato il significato biblico, teologico e liturgico del matrimonio nonché l'impegno della vita matrimoniale nella morale coniugale e sessuale. Saranno quindi previsti incontri su alcuni elementi accessori di particolare attualità quale la famiglia come oggetto sociale e la famiglia digitale.

I ANNO

Gli incontri del primo anno di formazione hanno il fine di aiutare coloro che operano a favore della famiglia e sono coinvolti nella preparazione del matrimonio, perché nella relazione che si instaura possano essere arricchiti delle conoscenze necessarie per un aiuto che abbracci tutta la persona e la coppia. Dovremmo fornire elementi fondativi solidi e strutturati perché sia chiaro che il Matrimonio è esperienza di persone che si amano in Cristo e nella Chiesa e tale mistero di salvezza ci è reso noto nella Parola rivelata.

Venerdì 14 Novembre 2014
Persona identità e relazione nella prospettiva
Psicologica
a cura del Consultorio

Venerdì 21 Novembre 2014
Persona identità e relazione nella prospettiva
Teologica
Don Roberto Bianchini

Venerdì 28 Novembre 2014
Persona identità e relazione nella prospettiva
Filosofica
Don Luciano Tomek

AREA PASTORALE

Il Contesto del matrimonio cristiano

Venerdì 16 gennaio 2015
Accogliere la Chiesa e riconoscersi Chiesa
Elementi di Ecclesiologia nel mutato contesto
sociale
Don Sandro Lusini

Venerdì 23 gennaio 2015
Il Battesimo
Padre Lamberto Crociani

AREA TEOLOGICA

Il Matrimonio nella Parola di Dio

Domenica 8 Febbraio 2015
Introduzione alla Sacra Scrittura. Il matrimonio
nella Bibbia
*Don Angelo Colace, don Vittorio Giglio e
Osanna Luchi.*

				
CORSO per OPERATORI di PASTORALE FAMILIARE				
<i>Scheda di iscrizione</i>				
Nominativo/i				
Recapito telefonico				
Indirizzo mail				
Parrocchia movimento associazione				
<input type="checkbox"/> Gruppo Famiglia	<input type="checkbox"/> Preparazione Battesimo	<input type="checkbox"/> Preparazione Matrimonio	<input type="checkbox"/> Catechesi Familiare	<input type="checkbox"/> Altro
Quota di iscrizione				
Note	 <i>(indicare eventuali figlio per l'incontro finale al fine di organizzare l'animazione)</i>		
<small>Ai sensi del D.Lgs. n. 196/2003, autorizzo il trattamento dei miei dati personali per tutto quanto concerne la partecipazione al CORSO per OPERATORI di PASTORALE FAMILIARE in oggetto e per l'invio di materiale informativo sulle prossime iniziative promosse dall'Arcidiocesi di Siena, Colle Val d'Elsa e Montalcino e dall'Ufficio Famiglia di Siena</small>				

Per la partecipazione al corso è previsto un contributo di 5 € a persona. Tale contributo è previsto per sostenere le spese organizzative, per i locali e l'eventuale materiale distribuito dai relatori.

Gli incontri di Novembre e Gennaio si terranno dalle ore 18.15 alle 20.00 presso l'Istituto Superiore di Scienze Religiose, Via Montarioso 35 Monteriggioni (SI)

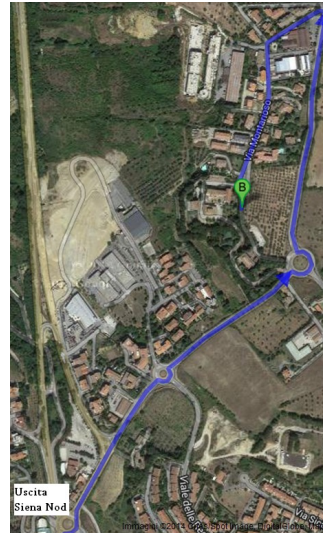

La giornata conclusiva del primo anno di corso si terrà presso la Casa Sant'Antonio al Bosco – se richiesto in tale occasione sarà previsto un servizio di animazione per i bambini.

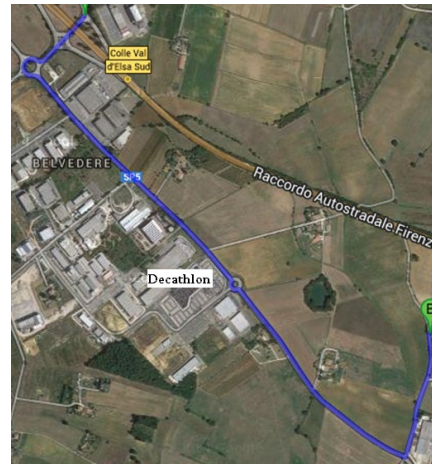

CORSO per OPERATORI di PASTORALE FAMILIARE

Il compito fondamentale che la famiglia è chiamata ad assumere nel progetto di Dio e nella società esige che ad essa si dedichi molta attenzione pastorale ed educativa. In questa ottica l'ufficio per la Pastorale Familiare ha pensato di organizzare un corso biennale, della durata complessiva di 12 incontri. È un'utile opportunità per coloro che sono impegnati a favore della famiglia, rivolto sia a chi anima gruppi famiglia che a chi è impegnato nella preparazione al Battesimo o al Matrimonio.

